ПЕРВЫЕ ПРИЗНАКИ ИНСУЛЬТА

ЕСЛИ ВНЕЗАПНО...

Нарушилась чувствительность или появилась слабость, особенно, на одной стороне тела

Нарушилась речь или понимание обращенных слов

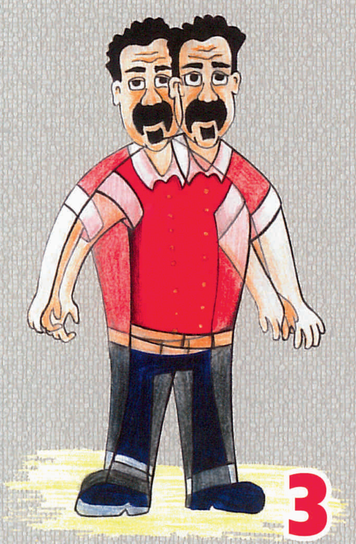

Нарушилось зрение в одном или обоих глазах, появилось ощущение двоения в глазах

ЖДАТЬ НЕЛЬЗЯ!

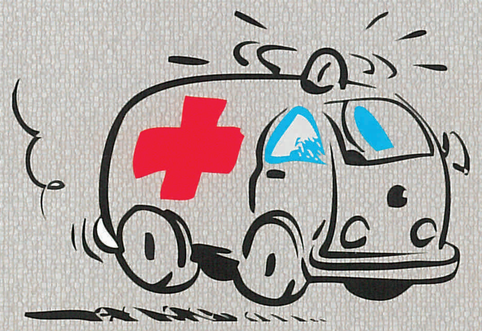

ВЫЗЫВАЙТЕ «СКОРУЮ» ДАЖЕ ЕСЛИ ПРОЯВИЛСЯ ТОЛЬКО ОДИН ИЗ ЭТИХ ПРИЗНАКОВ

Закружилась голова, нарушилась походка или произошла потеря сознания

Наступила резкая и сильная головная боль без видимой причины

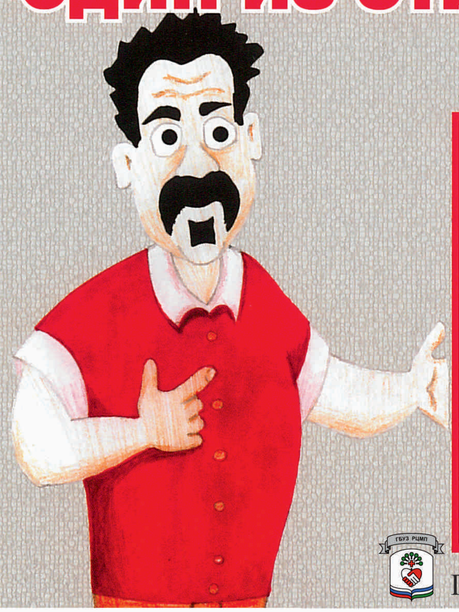

Единая дежурно-диспетчерская служба (ЕДДС)
(для звонков с мобильных телефонов. Бесплатно, работает даже без sim-карты)
— **112**

Скорая медицинская помощь
(с городских и мобильных телефонов)
— **103**

ГБУЗ РЦМП, з. 150, т. 200 экз., 2018 г.